Zawór wyciągowy ▪ *Exhaust air valve* — SR-E

øD [mm]	Op.*)	Cena katalogowa ▪ *Basic price* [PLN/szt.] ▪ *[PLN/pc]*	Zakup > 500 szt.**) ▪ *Order > 500 pcs***)* [PLN/szt.] ▪ *[PLN/pc]*
80	7	39,00	6,00
100	7	41,10	6,50
125	7	49,20	8,90
150	7	73,80	12,30
160	7	77,90	13,50
200	7	98,40	17,40
250	7	154,00	29,70

Zawór nawiewny ▪ *Supply air valve* — SR-S

Dostępne również w kolorze **RAL 9016!**

øD [mm]	Op.*)	Cena katalogowa ▪ *Basic price* [PLN/szt.] ▪ *[PLN/pc]*	Zakup > 500 szt.**) ▪ *Order > 500 pcs***)* [PLN/szt.] ▪ *[PLN/pc]*
80	7	39,00	6,00
100	7	41,10	6,50
125	7	49,20	8,90
150	7	73,80	12,30
160	7	77,90	13,50
200	7	98,40	17,40
250	7	154,00	29,70

Zawór wyciągowy z uszczelką ▪ *Exhaust air valve with gasket* — SR-EX

øD [mm]	Cena katalogowa [PLN/szt.] ▪ *Basic price [PLN/pc]*
100	71,90
125	95,60
160	127,80
200	171,80

Zawór nawiewny z uszczelką ▪ *Supply air valve with gasket* — SR-SX

øD [mm]	Cena katalogowa [PLN/szt.] ▪ *Basic price [PLN/pc]*
100	72,10
125	95,60
160	123,80

*) Ilość [szt./opak.] ▪ *Quantity [pcs/pack.]*

**) Rabatu za wielkość zamówienia nie można łączyć z innymi rabatami lub promocjami
▪ *Discount for quantity of pieces ordered cannot be added to any other discount*

Zawór wyciągowy ▪ *Exhaust air valve* — NEV

øD [mm]	Op.*)	Cena katalogowa ▪ *Basic price* [PLN/szt.] ▪ *[PLN/pc]*	Zakup > 500 szt.**) ▪ *Order > 500 pcs***)* [PLN/szt.] ▪ *[PLN/pc]*
80	7	42,10	10,40
100	7	44,30	10,90
125	7	53,10	13,10
150	7	84,10	20,70
160	7	84,10	20,70
200	7	106,30	26,30

Zawór nawiewny ▪ *Supply air valve* — NSV

øD [mm]	Op.*)	Cena katalogowa ▪ *Basic price* [PLN/szt.] ▪ *[PLN/pc]*	Zakup > 500 szt.**) ▪ *Order > 500 pcs***)* [PLN/szt.] ▪ *[PLN/pc]*
80	7	42,10	10,40
100	7	44,30	10,90
125	7	53,10	13,10
150	7	84,10	20,70
160	7	84,10	20,70
200	7	106,30	26,30

Zawór wyciągowy ▪ *Exhaust air valve* — SF-E

øD [mm]	Op.*)	Cena katalogowa ▪ *Basic price* [PLN/szt.] ▪ *[PLN/pc]*	Zakup > 60 szt.**) ▪ *Order > 60 pcs***)* [PLN/szt.] ▪ *[PLN/pc]*
80	7	34,40	21,00
100	7	38,10	23,10
125	7	47,50	28,80
150	7	68,40	41,50
160	7	68,40	41,50
200	7	88,10	53,40
Wersja z ramką SF-EF			
100	7	45,80	27,70
125	7	56,90	34,50

Zawór nawiewny ▪ *Supply air valve* — SF-S

øD [mm]	Op.*)	Cena katalogowa ▪ *Basic price* [PLN/szt.] ▪ *[PLN/pc]*	Zakup > 60 szt.**) ▪ *Order > 60 pcs***)* [PLN/szt.] ▪ *[PLN/pc]*
80	7	38,50	21,70
100	7	48,10	27,30
125	7	61,00	34,70
150	7	81,70	46,30
160	7	81,70	46,30
200	7	105,50	59,40
Wersja z ramką SF-SF			
100	7	57,80	32,80
125	7	73,20	41,60

*) Ilość [szt./opak.] ▪ *Quantity [pcs/pack.]*

**) Rabatu za wielkość zamówienia nie można łączyć z innymi rabatami lub promocjami
▪ *Discount for quantity of pieces ordered cannot be added to any other discount*

CENY PODANE W CENNIKU LINDAB SP. Z O.O. NIE ZAWIERAJĄ PODATKU VAT
/ RATES IN THIS PRICELIST ARE NET PRICES

Zawór wyciągowy ze stali kwasoodpornej ▪ *Exhaust air valve (stainless steel)* — EV-S

øD [mm]	Op*)	Cena [PLN/szt.] ▪ *Price [PLN/pc]*
80	7	72,70
100	7	78,40
125	7	95,30
150	7	143,40
160	7	156,30
200	7	257,30

Zawór nawiewny ze stali kwasoodpornej ▪ *Supply air valve (stainless steel)* — SV-S

øD [mm]	Op*)	Cena [PLN/szt.] ▪ *Price [PLN/pc]*
80	7	72,70
100	7	78,40
125	7	95,30
150	7	143,40
160	7	156,30
200	7	257,30

Zawór nawiewno-wywiewny ▪ *Plastic air valve* — VP

øD [mm]	Op.*)	Cena katalogowa ▪ *Basic price*	Zakup > 500 szt.**) ▪ *Order > 500 pcs***)
		[PLN/szt.] ▪ *[PLN/pc]*	
125	7	20,30	7,80
150	7	24,30	8,90
160	7	36,30	12,70
200	7	48,40	18,70

Zawór nawiewno-wywiewny ze stali chromowo-niklowej ▪ *Air valve VS (CrNi steel)* — VS

øD [mm]	Op*)	Cena [PLN/szt.] ▪ *Price [PLN/pc]*
100	7	83,30
125	7	101,20
150	7	119,50
160	7	140,00
200	7	311,20

Zawór przeciwpożarowy ▪ *Fire valve* — MCR ZIPP

øD [mm]	Cena [PLN/szt.] ▪ *Price [PLN/pc]*
100	288,00
125	290,00

øD [mm]	Cena [PLN/szt.] ▪ *Price [PLN/pc]*
160	295,00
200	300,00

mercor

Wersja RST, sprężyna z topikiem.
Inne wersje na zapytanie.

*) Ilość [szt./opak.] ▪ *Quantity [pcs/pack.]*

**) Rabatu za wielkość zamówienia nie można łączyć z innymi rabatami lub promocjami
▪ *Discount for quantity of pieces ordered cannot be added to any other discount*

Anemostat okrągły z przepustnicą ▪ *Circular diffuser with damper* — DS

- materiał: aluminium, stal ocynkowana
- zintegrowana przepustnica wykonana z tw. sztucznego
- malowane proszkowo na kolor biały (RAL 9016)
- lekka waga nawet przy dużym gabarycie
- do nawiewu/wywiewu ciepłego/zimnego powietrza
- odpowiedni do systemów o zmiennej ilości powietrza

- material: aluminium, galvanized steel
- integrated damper made of plastic
- powder painted white (RAL 9016)
- light weight even in case of large size
- for hot or cold air supply/exhaust
- appropriate for systems with variable air volume

Wymiar ▪ *Size* [mm]	øA [mm]	øD [mm]	øH [mm]	Cena [PLN/szt.] ▪ *Price [PLN/pc]*
150	257	145	225	138,50
200	309	197	275	153,10
250	357	248	325	204,00
300	418	294	388	280,70
350	474	348	444	379,90

Anemostat sufitowy kwadratowy ▪ *Rectangular ceiling diffuser* — HB40

- wykonane z tłoczonego aluminium
- malowane proszkowo na kolor biały (RAL 9010)
- nachylenie kierownic strugi 30°
- nawiew czterokierunkowy
- odpowiedni do nawiewu/wywiewu ciepłego lub zimnego powietrza
- lekka waga nawet przy dużym gabarycie

- made of pressed aluminum
- powder painted white (RAL 9016/9010)
- directional lamellas set at 30° angle
- air flow in four directions
- good for hot or cold air supply/exhaust
- light weight even large size

Wymiar ▪ *Size* [mm]	Przyłącze ▪ *Connection* L × H [mm]	Cena [PLN/szt.] ▪ *Price [PLN/pc]*
295 × 295	145 × 145	135,10
370 × 370	220 × 220	197,40
445 × 445	295 × 295	254,60
520 × 520	370 × 370	323,10
595 × 595	445 × 445	332,40

Anemostat sufitowy ▪ *Ceiling diffuser* — DHA / DHPT

- elementy konstrukcyjne wykonane z blachy ocynkowanej
- kierownice strugi wykonane z tłoczonego aluminium
- nawiew poziomy lub pionowy - płynnie regulowane kierownice strugi powietrza
- malowane proszkowo na kolor biały (RAL 9010)
- możliwość bezpośredniego podłączenia do instalacji - nie wymaga skrzynki rozprężnej
- łatwy montaż - wymiar dostosowany do standardowego sufitu podwieszanego (DHPT)

- structural elements are made of pressed galvanized steel
- directional lamellas are made of pressed aluminum
- vertical or horizontal air flow- full adjustment of directional lamellas
- powder painted white (RAL 9010)
- possible to connect directly to the system – no plenum box required
- easy installation - dimension is adapted to a standard finished ceiling (DHPT)

Typ ▪ *Type*	Wymiar ▪ *Size* [mm]	øA [mm]	øB [mm]	øC [mm]	D [mm]	Cena [PLN/szt.] ▪ *Price [PLN/pc]*
DHA	**160**	300	160	275	85	158,40
	200	415	200	375	103	222,00
	250	520	250	475	140	264,20
	315	640	315	630	150	553,40
DHPT	**160**	300	160	275	85	322,40
	200	415	200	375	103	335,50
	250	520	250	475	140	340,80

Anemostat kasetonowy wirowy ▪ *Rectangular swirl diffuser* — SW

- elementy konstrukcyjne wykonane z tłoczonej blachy stalowej ocynkowanej
- równomierne rozprowadzenie powietrza zapewnia 36 promieniowo rozmieszczonych łopatek
- wirowy efekt wypływu powietrza zapewnia szybkie wyrównanie temperatur w pomieszczeniu
- odpowiedni do nawiewu/wywiewu ciepłego lub zimnego powietrza
- łatwy montaż - wymiar dostosowany do standardowego sufitu podwieszanego

- structural elements are made of pressed galvanized steel
- even distribution of air is ensured by 36 blades located radially
- swirl effect of air supply ensures quick temperature balance in a room
- good for hot or cold air supply/exhaust
- easy installation - dimension is adapted to standard finished ceiling

Wymiar ▪ *Size* [mm]	A [mm]	B [mm]	D [mm]	øC [mm]	Cena [PLN/szt.] ▪ *Price [PLN/pc]*
595 × 595	540	595	595	200	342,30

Anemostat kasetonowy wirowy ▪ *Rectangular swirl diffuser* — SD-B

- elementy konstrukcyjne wykonane z tłoczonej ocynkowanej blachy stalowej
- nieruchome, skośnie umocowane łopatki zapewniają równomierne rozprowadzenie strumienia powietrza
- wirowy efekt wypływu powietrza zapewnia szybkie wyrównanie temperatur w pomieszczeniu
- odpowiedni do nawiewu zimnego i ciepłego powietrza
- łatwy montaż w suficie podwieszanym 600x600

- structural elements are made of pressed galvanized steel
- immovable, diagonal blades ensure even air stream distribution
- swirl effect of air outflow ensures quick temperature balance in a room
- good for hot or cold air supply/exhaust
- easy installation in finished ceiling 600x600

Wymiar ▪ *Size* [mm]	□Q [mm]	øL [mm]	Cena [PLN/szt.] ▪ *Price [PLN/pc]*
300	595	254	367,80
400	595	336	382,20
500	595	440	395,20
600	595	530	426,50
625	620	530	427,70

CENY PODANE W CENNIKU LINDAB SP. Z O.O. NIE ZAWIERAJĄ PODATKU VAT
/ RATES IN THIS PRICELIST ARE NET PRICES

Anemostat kasetonowy wirowy ▪ *Rectangular swirl diffuser* — SD-C

- elementy konstrukcyjne wykonane z tłoczonej blachy stalowej ocynkowanej
- kierownice nawiewu wykonane z wysokiej jakości tworzywa sztucznego
- od 8 do 48 promieniowo rozmieszczonych skośnych szczelin zapewnia równomierne rozprowadzenie strumienia
- możliwość uzyskania do 30 wymian powietrza
- możliwość stosowania do nawiewu lub wywiewu powietrza

- structural elements are made of pressed galvanized steel
- directional lamellas are made of high quality plastic
- 8 to 48 diagonal slots located radially ensure even distribution of air
- possibility to achieve up to 30 air exchanges
- it is possible to use air exhaust or supply

SD-C 300 8 szczelin ▪ *slots*	**SD-C 400** 16 szczelin ▪ *slots*	**SD-C 500** 24 szczeliny ▪ *slots*	**SD-C 600** 24 szczeliny ▪ *slots*	**SD-C 600** 48 szczelin ▪ *slots*
☐300	☐398	☐498	☐598	☐598
Cena [PLN/szt.] ▪ *Price [PLN/pc]*				
239,40	307,50	353,10	388,30	419,00

Anemostat wirowy ▪ *Circular swirl diffuser* — DVR

- wykonane z galwanizowanej blachy stalowej,
- regulowane kierownice nawiewu,
- od 16 do 32 promieniowo rozmieszczonych skośnych szczelin zapewnia równomierne rozprowadzenie strumienia,
- łatwy montaż, mocowanie jedną śrubą R1

- made of galvanized steel sheet,
- adjustable guide vanes,
- 16 - 32 radially placed askew slots ensure even air stream distribution,
- easy installation, with just one R1 bolt

Ø400 16 szczelin ▪ *slots*	**Ø500** 24 szczeliny ▪ *slots*	**Ø600** 32 szczeliny ▪ *slots*
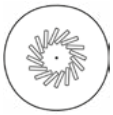	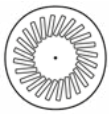	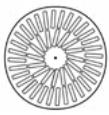
Cena [PLN/szt.] ▪ *Price [PLN/pc]*		
149,70	230,10	271,70

Anemostat sufitowy nawiewny ▪ *Rectangular ceiling diffuser* — ASN

Wielkość ▪ *Size*	0	1	2	3	4	5	6	7	8
Wymiar ▪ *Dimension* [mm]	190	245	301	357	412	469	498	598	623
Rodzaj ▪ *Type*	Cena [PLN/szt.] ▪ *Price [PLN/pc]*								
ASN	47,00	57,00	68,00	80,00	99,00	123,00	130,00	143,00	150,00
ASN-P	×	81,00	104,00	123,00	152,00	198,00	211,00	270,00	306,00

ASN-0 nawiewny wirowy ▪ *supply swirl*	**ASN-1** nawiewny jednostronny ▪ *one side supply*	**ASN-2** nawiewny dwustronny ▪ *two side supply*	**ASN-3** nawiewny trójstronny ▪ *three side supply*	**ASN-5** nawiewny narożny ▪ *corner supply*
ASN × 1,5	ASN × 1,3	ASN × 1,3	ASN × 1,5	ASN × 1,5

Anemostat sufitowy wywiewny ▪ *Exhaust ceiling diffuser* — ASW

Wielkość ▪ *Size*	0	1	2	3	4	5	6	7	8
Wymiar ▪ *Dimension* [mm]	190	245	301	357	412	469	498	598	623
Cena [PLN/szt.] ▪ *Price [PLN/pc]*	36,00	44,00	51,00	61,00	71,00	77,00	87,00	97,00	103,00

Anemostat sufitowy wywiewny z przepustnicą ▪ *Exhaust ceiling diffuser with the damper* — ASW-P

Wielkość ▪ *Size*	1	2	3	4	5	6	7	8
Wymiar ▪ *Dimension* [mm]	301	357	412	469	498	598	623	623
Cena [PLN/szt.] ▪ *Price [PLN/pc]*	80,00	94,00	128,00	152,00	183,00	214,00	313,00	319,00

Wykonanie: blacha kwasoodporna - cena × 4 ▪ *Execution: acid-proof sheet - price × 4*

Anemostat sufitowy prostokątny ▪ *Rectangular ceiling diffuser* (ASN6 ÷ ASN13)

ASN

Wymiar ▪ *Size*	
L [mm]	H [mm]
498	357
598	357
714	357
824	357
996	357
1196	357
1407	357
598	412
714	412
824	412
996	412
1196	412
1407	412
714	469
824	469
996	469
1196	469
1407	469
824	498
996	498
1196	498
1407	498
996	598
1196	598
1407	598
1096	598
1246	714
714	714
1407	714

ASN-6 **ASN-7** **ASN-8** **ASN-9**

ASN-10 **ASN-11** **ASN-12** **ASN-13**

OFERTY CENOWE NA ZAPYTANIE ▪ *PRICE FOR ENQUIRY*

ASN	sufitowy nawiewny tylko kratka ▪ *supply ceiling diffuser the grille only*
ASN-P	sufitowy nawiewny z przepustnicą ▪ *supply ceiling diffuser with the damper*
ASN-PSR	sufitowy nawiewny z przepustnicą i skrzynką rozprężną ▪ *supply ceiling diffuser with the damper and plenum box*
ASN-PSRI	sufitowy nawiewny z przepustnicą i skrzynką rozprężną izolowaną akustycznie ▪ *supply ceiling diffuser with the damper and plenum box with acoustic insulation*
ASN-SR	sufitowy nawiewny ze skrzynką rozprężną ▪ *supply ceiling diffuser with the plenum box*
ASN-SRI	sufitowy nawiewny ze skrzynką rozprężną izolowaną akustycznie ▪ *supply ceiling diffuser with the plenum box with acoustic insulation*
ASN-SRP	sufitowy nawiewny ze skrzynką rozprężną i przepustnicą na w locie ▪ *supply ceiling diffuser with the plenum box and damper at the inlet*
ASN-SRIP	sufitowy nawiewny ze skrzynką rozprężną izolowaną akustycznie i przepustnicą na w locie ▪ *supply ceiling diffuser with the plenum box with acoustic insulation and the damper at the inlet*

Nawiewnik szczelinowy ▪ *Slot diffuser* — SDML

Model	A [mm]	B [mm]	C [mm]	B1 [mm]	F [mm]	G [mm]	H [mm]	L [mm]	Cena [PLN/szt.] ▪ *Price [PLN/pc]*
2 Sloty ▪ *2 slots*	123	28	24	19	42	88	37	1022	394,70
3 Sloty ▪ *3 slots*	167	28	24	19	42	131	37	1022	512,40
4 Sloty ▪ *4 slots*	207	28	24	19	42	174	37	1022	573,90

Nawiewnik podłogowy ▪ *Circular swirl floor diffuser* — FDS

- okrągłe nawiewniki wirowe przeznaczone do montażu w podłodze,
- wykonane z aluminium, podstawa wykonana z blachy stalowej ocynkowanej,
- specjalna konstrukcja umożliwiająca czyszczenie nawiewnika

- circular air supply diffuser with swirl function from mounting in floors,
- diffuser manufactured in cast aluminium, drip trap and internal swirl constructed in galvanized steel,
- a cleanable diffuser

Wielkość ▪ *Size* [mm]	Cena [PLN/szt.] ▪ *Price [PLN/pc]*
150	225,60
160	231,60
200	239,30

Dysza dalekiego zasięgu ▪ *Jet diffuser* — JNS

Wielkość ▪ *Size* [mm]	D1 [mm]	D2 [mm]	D3 [mm]	E [mm]	F [mm]	L1 [mm]	Cena [PLN/szt.] ▪ *Price [PLN/pc]*
100	162	98	50	10	-2	78	342,70
125	185	123	64	10	4	89	437,20
160	216	158	82	11	10	106	556,10
200	273	198	108	16	14	127	633,00
250	318	248	136	16	23	159	793,90
315	400	313	174	23	29	189	996,80
400	483	398	230	24	47	223	1 266,00
500	596	498	286	27,5	60	290	1 586,90

Skrzynka rozprężna ▪ *Plenum box* — SR-ASN

Wielkość kratki ▪ *Grille size* [mm]	Wymiar ▪ *Size* A×A [mm]	Cena [PLN/szt.] ▪ *Price [PLN/pc]*			
		Tylko skrzynka ▪ *Box only* SR-ASN	Skrzynka z przepustnicą ▪ *Box with damper* SR-ASN+P	Skrzynka z izolacją akustyczną ▪ *Box with acoustic insulation* SR-ASN+I(*)	Skrzynka z przepustnicą oraz izolacją akustyczną ▪ *Box with damper and acoustic insulation* SR-ASN+I+P(*)
190×190	**150×150**	75,00	90,50	125,00	150,00
245×245	**204×204**	79,50	92,70	131,80	154,50
301×301	**260×260**	94,90	121,40	159,10	197,70
357×357	**316×316**	114,70	130,20	190,90	218,10
412×412	**372×372**	123,60	145,70	204,50	240,90
469×469	**428×428**	143,50	156,70	238,60	259,00
498×498	**457×457**	154,50	172,20	256,70	284,10
598×598	**557×557**	178,80	194,20	295,40	320,40
623×623	**582×582**	194,20	216,30	322,70	356,80

Skrzynka rozprężna ▪ *Plenum box* — SR-HB40

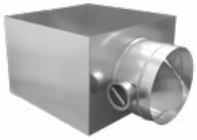

Wielkość anemostatu ▪ *Diffuser size* [mm]	Wymiar ▪ *Size* A×A [mm]	Cena [PLN/szt.] ▪ *Price [PLN/pc]*			
		Tylko skrzynka ▪ *Box only* SR-HB40	Skrzynka z przepustnicą ▪ *Box with damper* SR-HB40+P	Skrzynka z izolacją akustyczną ▪ *Box with acoustic insulation* SR-HB40+I(*)	Skrzynka z przepustnicą oraz izolacją akustyczną ▪ *Box with damper and acoustic insulation* SR-HB40+I+P(*)
295×295	**153×153**	75,00	90,50	125,00	150,00
370×370	**232×232**	79,50	92,70	131,80	154,50
445×445	**308×308**	94,90	121,40	159,10	197,70
520×520	**384×384**	114,70	130,20	190,90	218,10
595×595	**455×455**	123,60	145,70	204,50	240,90

(*) Izolacja: mata termoizolacyjna samoprzylepna MST ▪ *Insulation: thermal insulation adhesive mat MST*

Skrzynka rozprężna ▪ *Plenum box* — SR-SD-B

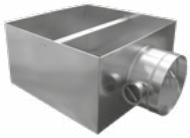

Typ anemostatu ▪ *Diffuser type* [mm]	Wymiar ▪ *Size* A×A [mm]	Cena [PLN/szt.] ▪ *Price [PLN/pc]*			
		Tylko skrzynka ▪ *Box only* SR-SD-B	Skrzynka z przepustnicą ▪ *Box with damper* SR-SD-B+P	Skrzynka z izolacją akustyczną ▪ *Box with acoustic insulation* SR-SD-B+I(*)	Skrzynka z przepustnicą oraz izolacją akustyczną ▪ *Box with damper and acoustic insulation* SR-SD-B+I+P(*)
SD-B 300	**580×580**	176,50	202,90	291,20	344,10
SD-B 400					
SD-B 500					
SD-B 600					
SD-B 625					

Skrzynka rozprężna ▪ *Plenum box* — SR-SD-C

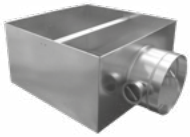

Typ anemostatu ▪ *Diffuser type* [mm]	Wymiar ▪ *Size* A×A [mm]	Cena [PLN/szt.] ▪ *Price [PLN/pc]*			
		Tylko skrzynka ▪ *Box only* SR-SD-C	Skrzynka z przepustnicą ▪ *Box with damper* SR-SD-C+P	Skrzynka z izolacją akustyczną ▪ *Box with acoustic insulation* SR-SD-C+I(*)	Skrzynka z przepustnicą oraz izolacją akustyczną ▪ *Box with damper and acoustic insulation* SR-SD-C+I+P(*)
SD-C 300	**285×285**	87,40	100,50	144,20	170,40
SD-C 400	**367×367**	123,20	141,70	203,20	240,20
SD-C 500	**455×455**	152,00	174,80	250,80	296,40
SD-C 600	**580×580**	176,50	202,90	291,20	344,10

(*) Izolacja: mata termoizolacyjna samoprzylepna MST ▪ *Insulation: thermal insulation adhesive mat MST*

Skrzynka rozprężna ▪ *Plenum box* — SR-DVR

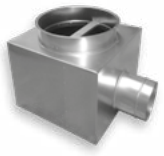

Wymiar anemostatu ▪ *Diffuser size* [mm]	Wymiar ▪ *Size* A×A [mm]	Cena [PLN/szt.] ▪ *Price [PLN/pc]*			
		Tylko skrzynka ▪ *Box only* SR-DVR	Skrzynka z przepustnicą ▪ *Box with damper* SR-DVR+P	Skrzynka z izolacją akustyczną ▪ *Box with acoustic insulation* SR-DVR+I(*)	Skrzynka z przepustnicą oraz izolacją akustyczną ▪ *Box with damper and acoustic insulation* SR-DVR+I+P(*)
400×16	**450×450**	167,20	192,30	270,80	317,10
500×24	**550×550**	190,60	219,20	314,50	366,50
600×32	**650×650**	213,60	237,90	355,00	392,50

Skrzynka rozprężna ▪ *Plenum box* — SR-SW

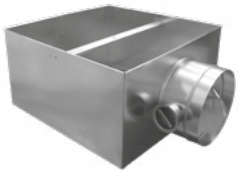

Wymiar anemostatu ▪ *Diffuser size* [mm]	Wymiar ▪ *Size* A×A [mm]	Cena [PLN/szt.] ▪ *Price [PLN/pc]*			
		Tylko skrzynka ▪ *Box only* SR-SW	Skrzynka z przepustnicą ▪ *Box with damper* SR-SW+P	Skrzynka z izolacją akustyczną ▪ *Box with acoustic insulation* SR-SW+I(*)	Skrzynka z przepustnicą oraz izolacją akustyczną ▪ *Box with damper and acoustic insulation* SR-SW+I+P(*)
595×595	**580×580**	176,50	202,90	291,20	344,10

(*) Izolacja: mata termoizolacyjna samoprzylepna MST ▪ *Insulation: thermal insulation adhesive mat MST*

Skrzynka rozprężna ▪ *Plenum box* — SR-SDML

Typ anemostatu ▪ *Diffuser type* [mm]	Cena [PLN/szt.] ▪ *Price [PLN/pc]*			
	Tylko skrzynka ▪ *Box only* SR-SDML	Skrzynka z przepustnicą ▪ *Box with damper* SR-SDML+P	Skrzynka z izolacją akustyczną ▪ *Box with acoustic insulation* SR-SDML+I(*)	Skrzynka z przepustnicą oraz izolacją akustyczną ▪ *Box with damper and acoustic insulation* SR-SDML+I+P(*)
2 szczeliny ▪ *slots*	176,20	202,90	291,20	344,10
3 szczeliny ▪ *slots*	185,00	213,10	305,70	361,30
4 szczeliny ▪ *slots*	194,30	223,70	321,00	379,30

Skrzynka rozprężna ▪ *Plenum box* — SR-EG-C

Wymiar kratki ▪ *Grille size* [mm]	Wymiar ▪ *Size* A×A [mm]	Cena [PLN/szt.] ▪ *Price [PLN/pc]*			
		Tylko skrzynka ▪ *Box only* SR-EG-C	Skrzynka z przepustnicą ▪ *Box with damper* SR-EG-C+P	Skrzynka z izolacją akustyczną ▪ *Box with acoustic insulation* SR-EG-C+I(*)	Skrzynka z przepustnicą oraz izolacją akustyczną ▪ *Box with damper and acoustic insulation* SR-EG-C+I+P(*)
595×**595**	**565**×**565**	166,50	183,20	276,10	302,20

(*) Izolacja: mata termoizolacyjna samoprzylepna MST ▪ *Insulation: thermal insulation adhesive mat MST*

Przyłącze montażowe okrągłe ▪ *Circular diffuser connection* — DSP

Wielkość anemostatu ▪ *Diffuser size* DS [mm]	Wymiar przyłącza ▪ *Dimension connection* D [mm]	Wysokość przyłącza ▪ *Height of connector* H_1 [mm]	Wymiar podstawy ▪ *Dimension basic* A [mm]	Cena [PLN/szt.] ▪ *Price [PLN/pc]*
160	159	140	257	43,30
200	199	140	307	49,00
250	249	140	357	59,00
300	314	140	407	63,40
350	349	140	457	66,30

Kratka ścienna aluminiowa ▪ *Aluminium wall grille* — KSH-P-AL

L [mm]	**160**	**200**	**250**	**315**	**400**	**500**
H [mm]	Cena [PLN/szt.] ▪ *Price [PLN/pc]*					
160	100,40	118,50	129,60	145,80	172,70	209,70
200	×	125,90	141,30	159,60	189,20	229,10
250	×	×	156,30	177,00	210,70	257,00
315	×	×	×	199,20	238,00	291,20
400	×	×	×	×	274,10	336,40
500	×	×	×	×	×	388,70

Kratka wyciągowa aluminiowa ▪ *Exhaust grille* — EG-C

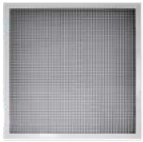

H [mm]	H1 [mm]	Cena [PLN/szt.] ▪ *Price [PLN/pc]*
595	595	208,20

CENY PODANE W CENNIKU LINDAB SP. Z O.O. NIE ZAWIERAJĄ PODATKU VAT
/ RATES IN THIS PRICELIST ARE NET PRICES

Kratka na kanały okrągłe ocynkowana ▪ *Grille for round ducts* — SGD

H [mm]	75	125	175	225
L [mm]	Cena [PLN/szt.] ▪ *Price [PLN/pc]*			
425	65,80	87,20	×	121,20
525	99,10	105,20	115,30	×
625	×	×	×	170,60

Przepustnica na kratkę SGD ▪ *Damper for grille SGD* — PSGD

H [mm]	75	125	225
L [mm]	Cena [PLN/szt.] ▪ *Price [PLN/pc]*		
425	74,90	86,30	110,40
525	87,80	102,50	×
625	×	×	150,80

Kratki wentylacyjne RENSON

RENSON®
Creating healthy spaces

Kratki wentylacyjne firmy RENSON to estetyczny i trwały pomysł na efektywną wentylację. Wszystkie kratki firmy RENSON wykonane są z aluminiowych, ekstradowanych profili. Dostarczane są jako gotowe do montażu lub w systemie do samodzielnego wykonania. Posiadamy bogatą gamę zewnętrznych i wewnętrznych krat: ścienne do zabudowy, okienne, przeciwpożarowe, podłogowe, dźwiękochłonne i drzwiowe. Dostępne są w rożnych rozmiarach i kształtach. Produkty mogą być przygotowane w kolorze naturalnego lub epoksydowanego aluminium, oraz malowane proszkowo w każdym z ponad 150 kolorów z palety RAL. Wszystkie kratki posiadają certyfikat HEVAC - na odporność na przenikanie wody.

Kratki wentylacyjne:
- **ścienne**
- **okienne**
- **naścienne**
- **dźwiękochłonne**
- **wewnętrzne**

Kratka wentylacyjna ścienna z kierownicami poziomymi
▪ *Grille with horizontal blades*

KSH

L [mm]	125	225	325	425	525	625	825	1025	1225
H [mm]	Cena [PLN/szt.] ▪ *Price [PLN/pc]*								
75	29,00	33,00	36,00	40,00	44,00	56,00	68,00	86,00	105,00
125	35,00	37,00	41,00	45,00	50,00	64,00	78,00	97,00	118,00
225	×	45,00	50,00	55,00	60,00	80,00	95,00	119,00	143,00
325	×	×	59,00	64,00	72,00	94,00	112,00	139,00	170,00
425	×	×	×	78,00	86,00	112,00	133,00	170,00	201,00
525	×	×	×	×	104,00	133,00	163,00	201,00	241,00
625	×	×	×	×	×	171,00	193,00	241,00	289,00

Kratka wentylacyjna ścienna z kierownicami poziomymi i przepustnicą
▪ *Grille with horizontal blades and damper*

KSH-P

L [mm]	125	225	325	425	525	625	825	1025	1225
H [mm]	Cena [PLN/szt.] ▪ *Price [PLN/pc]*								
75	52,00	60,00	72,00	84,00	99,00	131,00	160,00	205,00	262,00
125	60,00	68,00	80,00	91,00	109,00	145,00	178,00	227,00	280,00
225	×	82,00	95,00	113,00	132,00	179,00	218,00	280,00	343,00
325	×	×	114,00	134,00	156,00	215,00	265,00	339,00	395,00
425	×	×	×	162,00	196,00	265,00	324,00	395,00	471,00
525	×	×	×	×	237,00	324,00	388,00	471,00	551,00
625	×	×	×	×	×	396,00	463,00	551,00	664,00

Wykonanie: blacha kwasoodporna - cena × 4 ▪ *Execution: acid resistant sheet - price × 4*
Malowanie na kolor niestandardowy +20% ▪ *Painting in not standard color +20%*
Wymiary otworu montażowego L/H ▪ *Size of the assembly opening L/H*
Inne wymiary na zapytanie ▪ *Other dimensions for enquiry*

Kratka wentylacyjna ścienna z dwoma rzędami kierownic
▪ *Grille with double-row blades*

KSH-V

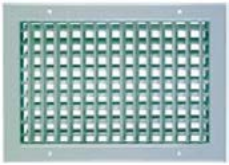

L [mm]	125	225	325	425	525	625	825	1025	1225
H [mm]	Cena [PLN/szt.] ▪ *Price [PLN/pc]*								
75	43,00	46,00	52,00	60,00	66,00	87,00	108,00	131,00	163,00
125	48,00	53,00	58,00	66,00	82,00	101,00	125,00	163,00	196,00
225	×	63,00	71,00	82,00	98,00	118,00	157,00	196,00	238,00
325	×	×	83,00	98,00	114,00	150,00	189,00	238,00	284,00
425	×	×	×	114,00	140,00	181,00	227,00	284,00	341,00
525	×	×	×	×	167,00	216,00	273,00	341,00	407,00
625	×	×	×	×	×	260,00	326,00	407,00	490,00

Kratka wentylacyjna ścienna z dwoma rzędami kierownic i przepustnicą
▪ *Grille with double-row blades and damper*

KSH-VP

L [mm]	125	225	325	425	525	625	825	1025	1225
H [mm]	Cena [PLN/szt.] ▪ *Price [PLN/pc]*								
75	66,00	74,00	88,00	104,00	121,00	162,00	200,00	250,00	320,00
125	73,00	84,00	97,00	112,00	141,00	182,00	225,00	293,00	358,00
225	×	100,00	117,00	140,00	170,00	217,00	280,00	357,00	438,00
325	×	×	133,00	153,00	184,00	234,00	342,00	438,00	509,00
425	×	×	×	198,00	250,00	334,00	418,00	509,00	611,00
525	×	×	×	×	300,00	407,00	489,00	611,00	717,00
625	×	×	×	×	×	485,00	596,00	717,00	865,00

Wykonanie: blacha kwasoodporna - cena × 4 ▪ *Execution: acid resistant sheet - price × 4*
Malowanie na kolor niestandardowy +20% ▪ *Painting in not standard color +20%*
Wymiary otworu montażowego L/H ▪ *Size of the assembly opening L/H*
Inne wymiary na zapytanie ▪ *Other dimensions for enquiry*

Kratka wentylacyjna ścienna z kierownicami pionowymi
▪ *Grille with vertical blades*

KSV

L [mm]	125	225	325	425	525	625	825	1025	1225
H [mm]	Cena [PLN/szt.] ▪ *Price [PLN/pc]*								
75	33,00	36,00	40,00	44,00	48,00	63,00	77,00	95,00	116,00
125	35,00	41,00	45,00	50,00	55,00	75,00	87,00	108,00	130,00
225	×	45,00	55,00	60,00	66,00	89,00	105,00	131,00	156,00
325	×	×	59,00	72,00	79,00	104,00	123,00	153,00	187,00
425	×	×	×	78,00	95,00	123,00	149,00	187,00	222,00
525	×	×	×	×	104,00	149,00	178,00	222,00	266,00
625	×	×	×	×	×	171,00	214,00	267,00	319,00

Kratka wentylacyjna ścienna z kierownicami pionowymi i przepustnicą
▪ *Grille with vertical blades and damper*

KSV-P

L [mm]	125	225	325	425	525	625	825	1025	1225
H [mm]	Cena [PLN/szt.] ▪ *Price [PLN/pc]*								
75	56,00	63,00	76,00	88,00	103,00	138,00	169,00	214,00	273,00
125	60,00	72,00	84,00	96,00	114,00	156,00	187,00	238,00	292,00
225	×	82,00	100,00	118,00	138,00	188,00	228,00	292,00	356,00
325	×	×	114,00	142,00	163,00	225,00	276,00	353,00	412,00
425	×	×	×	162,00	205,00	276,00	340,00	412,00	492,00
525	×	×	×	×	237,00	340,00	403,00	492,00	576,00
625	×	×	×	×	×	396,00	484,00	577,00	694,00

Wykonanie: blacha kwasoodporna - cena × 4 ▪ *Execution: acid resistant sheet - price × 4*
Malowanie na kolor niestandardowy +20% ▪ *Painting in not standard color +20%*
Wymiary otworu montażowego L/H ▪ *Size of the assembly opening L/H*
Inne wymiary na zapytanie ▪ *Other dimensions for enquiry*

Kratka wentylacyjna ścienna z dwoma rzędami kierownic
▪ *Grille with double-row blades*

KSV-H

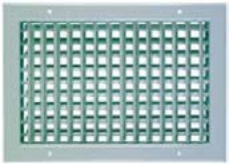

L [mm]	125	225	325	425	525	625	825	1025	1225
H [mm]	Cena [PLN/szt.] ▪ *Price [PLN/pc]*								
75	43,00	46,00	52,00	60,00	66,00	87,00	108,00	131,00	163,00
125	48,00	53,00	58,00	66,00	82,00	101,00	125,00	163,00	196,00
225	×	63,00	71,00	82,00	98,00	118,00	157,00	196,00	238,00
325	×	×	83,00	98,00	114,00	150,00	189,00	238,00	284,00
425	×	×	×	114,00	140,00	181,00	227,00	284,00	341,00
525	×	×	×	×	167,00	216,00	273,00	341,00	407,00
625	×	×	×	×	×	260,00	326,00	407,00	490,00

Kratka wentylacyjna ścienna z dwoma rzędami kierownic i przepustnicą
▪ *Grille with double-row blades and damper*

KSV-HP

L [mm]	125	225	325	425	525	625	825	1025	1225
H [mm]	Cena [PLN/szt.] ▪ *Price [PLN/pc]*								
75	66,00	74,00	88,00	104,00	121,00	162,00	200,00	250,00	320,00
125	73,00	84,00	97,00	112,00	141,00	182,00	225,00	293,00	358,00
225	×	100,00	117,00	140,00	170,00	217,00	280,00	357,00	438,00
325	×	×	133,00	153,00	184,00	234,00	342,00	438,00	509,00
425	×	×	×	198,00	250,00	334,00	418,00	509,00	611,00
525	×	×	×	×	300,00	407,00	489,00	611,00	717,00
625	×	×	×	×	×	485,00	596,00	717,00	865,00

Wykonanie: blacha kwasoodporna - cena × 4 ▪ *Execution: acid resistant sheet - price × 4*
Malowanie na kolor niestandardowy +20% ▪ *Painting in not standard color +20%*
Wymiary otworu montażowego L/H ▪ *Size of the assembly opening L/H*
Inne wymiary na zapytanie ▪ *Other dimensions for enquiry*

Kratka wentylacyjna ścienna z kierownicami poziomymi i przepustnicą jednoelementową
▪ *Grille with double-row blades*

KSH-N

L [mm]	125	225	325	425	525	625	825	1025	1225
H [mm]	Cena [PLN/szt.] ▪ *Price [PLN/pc]*								
75	43,00	49,00	57,00	65,00	75,00	100,00	119,00	155,00	189,00
125	51,00	55,00	64,00	74,00	83,00	110,00	135,00	171,00	212,00
225	×	67,00	76,00	87,00	105,00	137,00	166,00	207,00	250,00
325	×	×	90,00	105,00	121,00	163,00	197,00	247,00	298,00
425	×	×	×	127,00	152,00	197,00	237,00	298,00	355,00
525	×	×	×	×	185,00	237,00	286,00	355,00	414,00
625	×	×	×	×	×	293,00	341,00	414,00	497,00

Kratka wentylacyjna ścienna z dwoma rzędami kierownic i z przepustnicą jednoelementową
▪ *Grille with double-row blades and deflector flap damper*

KSH-VN

L [mm]	125	225	325	425	525	625	825	1025	1225
H [mm]	Cena [PLN/szt.] ▪ *Price [PLN/pc]*								
75	57,00	62,00	73,00	85,00	97,00	131,00	159,00	200,00	247,00
125	64,00	71,00	81,00	95,00	115,00	147,00	182,00	237,00	290,00
225	×	85,00	97,00	114,00	143,00	175,00	228,00	284,00	347,00
325	×	×	114,00	139,00	163,00	219,00	274,00	346,00	412,00
425	×	×	×	163,00	206,00	266,00	331,00	412,00	495,00
525	×	×	×	×	248,00	320,00	396,00	495,00	580,00
625	×	×	×	×	×	382,00	474,00	580,00	698,00

Wykonanie: blacha kwasoodporna - cena × 4 ▪ *Execution: acid resistant sheet - price × 4*
Malowanie na kolor niestandardowy +20% ▪ *Painting in not standard color +20%*
Wymiary otworu montażowego L/H ▪ *Size of the assembly opening L/H*
Inne wymiary na zapytanie ▪ *Other dimensions for enquiry*

Kratka wentylacyjna ścienna z kierownicami pionowymi i przepustnicą jednoelementową
▪ *Grille with vertical blades and deflector flap damper*

KSV-N

L [mm]	125	225	325	425	525	625	825	1025	1225
H [mm]	Cena [PLN/szt.] ▪ *Price [PLN/pc]*								
75	47,00	52,00	61,00	69,00	79,00	107,00	128,00	164,00	200,00
125	51,00	59,00	68,00	79,00	88,00	121,00	144,00	182,00	224,00
225	×	67,00	81,00	92,00	111,00	146,00	176,00	219,00	263,00
325	×	×	90,00	113,00	128,00	173,00	208,00	261,00	315,00
425	×	×	×	127,00	161,00	208,00	253,00	315,00	376,00
525	×	×	×	×	185,00	253,00	301,00	376,00	439,00
625	×	×	×	×	×	293,00	362,00	440,00	527,00

Kratka wentylacyjna ścienna z dwoma rzędami kierownic i z przepustnicą jednoelementową
▪ *Grille with double-row blades and deflector flap damper*

KSV-HN

L [mm]	125	225	325	425	525	625	825	1025	1225
H [mm]	Cena [PLN/szt.] ▪ *Price [PLN/pc]*								
75	57,00	62,00	73,00	85,00	97,00	131,00	159,00	200,00	247,00
125	64,00	71,00	81,00	95,00	115,00	147,00	182,00	237,00	290,00
225	×	85,00	97,00	114,00	143,00	175,00	228,00	284,00	347,00
325	×	×	114,00	139,00	163,00	219,00	274,00	346,00	412,00
425	×	×	×	163,00	206,00	266,00	331,00	412,00	495,00
525	×	×	×	×	248,00	320,00	396,00	495,00	580,00
625	×	×	×	×	×	382,00	474,00	580,00	698,00

Wykonanie: blacha kwasoodporna - cena × 4 ▪ *Execution: acid resistant sheet - price × 4*
Wymiary otworu montażowego L/H ▪ *Size of the assembly opening L/H*
Inne wymiary na zapytanie ▪ *Other dimensions for enquiry*

Kratka ścienna ▪ *Wall grille* — KWP

L [mm]	125	225	325	425	525	625	825	1025	1225
H [mm]	Cena [PLN/szt.] ▪ *Price [PLN/pc]*								
75	36,00	39,00	44,00	49,00	55,00	67,00	86,00	109,00	129,00
125	42,00	46,00	53,00	56,00	61,00	79,00	96,00	121,00	146,00
225	54,00	56,00	61,00	67,00	77,00	94,00	118,00	148,00	175,00
325	59,00	70,00	72,00	81,00	89,00	113,00	140,00	173,00	210,00
425	64,00	78,00	92,00	95,00	107,00	136,00	164,00	210,00	248,00
525	70,00	90,00	102,00	123,00	127,00	160,00	200,00	248,00	301,00
625	90,00	114,00	129,00	156,00	184,00	194,00	239,00	301,00	358,00
825	109,00	130,00	156,00	184,00	224,00	267,00	329,00	396,00	475,00
1025	137,00	164,00	192,00	234,00	277,00	337,00	414,00	499,00	598,00
1225	164,00	194,00	234,00	277,00	337,00	399,00	492,00	591,00	711,00

Wykonanie: blacha kwasoodporna - cena × 4 ▪ *Execution: acid resistant sheet - price × 4*
Wymiary otworu montażowego L/H ▪ *Size of the assembly opening L/H*
Inne wymiary na zapytanie ▪ *Other dimensions for enquiry*

Maskownica ▪ *Frame* — M

L [mm]	125	225	325	425	525	625	825	1025	1225
H [mm]	Cena [PLN/szt.] ▪ *Price [PLN/pc]*								
75	15,00	16,00	19,00	20,00	22,00	26,00	35,00	43,00	52,00
125	18,00	19,00	21,00	22,00	24,00	32,00	38,00	49,00	58,00
225	×	22,00	24,00	26,00	30,00	38,00	48,00	59,00	69,00
325	×	×	29,00	33,00	36,00	46,00	56,00	69,00	84,00
425	×	×	×	38,00	43,00	55,00	66,00	84,00	98,00
525	×	×	×	×	50,00	64,00	81,00	98,00	120,00
625	×	×	×	×	×	797,00	95,00	120,00	144,00
825	×	×	×	×	×	×	131,00	159,00	190,00
1025	×	×	×	×	×	×	×	199,00	241,00
1225	×	×	×	×	×	×	×	×	284,00

Kratka z siatką ▪ *Grille with mesh* — KWS

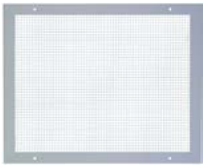

L [mm]	125	225	325	425	525	625	825	1025	1225
H [mm]	Cena [PLN/szt.] ▪ *Price [PLN/pc]*								
75	26,00	29,00	32,00	38,00	43,00	50,00	69,00	108,00	136,00
125	29,00	32,00	41,00	46,00	54,00	60,00	84,00	117,00	151,00
225	×	41,00	46,00	54,00	60,00	67,00	96,00	136,00	163,00
325	×	×	54,00	60,00	67,00	82,00	117,00	151,00	185,00
425	×	×	×	67,00	82,00	93,00	136,00	163,00	206,00
525	×	×	×	×	93,00	113,00	151,00	186,00	225,00
625	×	×	×	×	×	132,00	163,00	206,00	245,00

Malowanie na kolor standardowy + 10%, niestandardowy +25% ▪ *Painting in standard color + 10%, not standard + 25%*
Wymiary otworu montażowego L/H ▪ *Size of the assembly opening L/H*
Inne wymiary na zapytanie ▪ *Other dimensions for enquiry*

Kratka podłogowa ▪ *Floor grille* — KNP

L [mm]	125	225	325	425	525	625	825	1025	1225
H [mm]	Cena [PLN/szt.] ▪ *Price [PLN/pc]*								
125	158,00	173,00	189,00	209,00	242,00	288,00	356,00	447,00	538,00
225	×	208,00	228,00	252,00	277,00	347,00	428,00	537,00	644,00
325	×	×	274,00	359,00	262,00	455,00	561,00	703,00	845,00

Kratka wentylacyjna z nieruchomymi kierownicami o nachyleniu 45° lub 90° ▪ *Grille with fixed blades on a tilt of 45° or 90°* — KSH-45 KSH-90

L [mm]	125	225	325	425	525	625	825	1025	1225
H [mm]	Cena [PLN/szt.] ▪ *Price [PLN/pc]*								
75	31,00	35,00	38,00	42,00	48,00	60,00	75,00	94,00	116,00
125	37,00	39,00	43,00	48,00	54,00	69,00	86,00	107,00	130,00
225	43,00	48,00	54,00	59,00	65,00	86,00	104,00	131,00	157,00
325	49,00	59,00	63,00	68,00	79,00	100,00	123,00	152,00	187,00
425	54,00	65,00	79,00	84,00	91,00	120,00	147,00	187,00	220,00
525	59,00	70,00	85,00	101,00	111,00	142,00	179,00	220,00	266,00
625	81,00	96,00	111,00	131,00	159,00	183,00	213,00	266,00	320,00
825	93,00	112,00	131,00	158,00	190,00	229,00	294,00	352,00	420,00
1025	116,00	141,00	166,00	201,00	238,00	286,00	349,00	420,00	505,00
1225	140,00	167,00	201,00	238,00	285,00	341,00	420,00	505,00	606,00

Wykonanie: blacha kwasoodporna - cena × 4 ▪ *Execution: acid resistant sheet - price × 4*
Wymiary otworu montażowego L/H ▪ *Size of the assembly opening L/H*
Inne wymiary na zapytanie ▪ *Other dimensions for enquiry*

Kratka wentylacyjna osłonowa maskująca ▪ *Masking grille* — KST

L [mm]	75	125	225	325	425	525	625	825	1025	1225
H [mm]	Cena [PLN/szt.] ▪ *Price [PLN/pc]*									
75	×	35,00	38,00	43,00	48,00	55,00	66,00	84,00	102,00	125,00
125	38,00	40,00	45,00	50,00	56,00	59,00	72,00	93,00	118,00	275,00
225	47,00	52,00	56,00	59,00	66,00	71,00	93,00	114,00	140,00	168,00
325	51,00	56,00	66,00	70,00	80,00	87,00	110,00	133,00	164,00	201,00
425	58,00	59,00	73,00	84,00	93,00	104,00	129,00	159,00	201,00	239,00
525	63,00	66,00	82,00	95,00	114,00	124,00	154,00	191,00	239,00	289,00
625	75,00	83,00	101,00	119,00	143,00	171,00	185,00	229,00	289,00	344,00
825	87,00	98,00	120,00	143,00	171,00	207,00	245,00	305,00	378,00	454,00
1025	109,00	124,00	154,00	179,00	214,00	256,00	308,00	378,00	454,00	543,00
1225	128,00	148,00	187,00	214,00	256,00	308,00	366,00	454,00	543,00	654,00

Kratka wentylacyjna osłonowa maskująca z przepustnicą jednopłaszczyznową ▪ *Masking grille with single-leaf damper* — KST-P

L [mm]	75	125	225	325	425	525	625	825	1025	1225
H [mm]	Cena [PLN/szt.] ▪ *Price [PLN/pc]*									
75	×	79,00	90,00	113,00	134,00	162,00	213,00	262,00	332,00	430,00
125	82,00	88,00	105,00	126,00	145,00	174,00	231,00	286,00	369,00	453,00
225	95,00	114,00	127,00	146,00	179,00	212,00	287,00	352,00	452,00	556,00
325	115,00	141,00	163,00	177,00	216,00	251,00	347,00	429,00	552,00	636,00
425	142,00	158,00	196,00	234,00	257,00	319,00	429,00	529,00	636,00	761,00
525	162,00	193,00	236,00	276,00	351,00	384,00	529,00	627,00	761,00	888,00
625	201,00	257,00	314,00	379,00	476,00	373,00	627,00	752,00	888,00	1 069,00
825	261,00	313,00	386,00	476,00	583,00	691,00	827,00	1 032,00	1 212,00	1 414,00
1025	324,00	404,00	499,00	610,00	698,00	838,00	975,00	1 298,00	1 560,00	1 815,00
1225	408,00	495,00	618,00	698,00	836,00	975,00	1 175,00	1 464,00	1 945,00	2 174,00

Wykonanie: blacha kwasoodporna - cena × 4 ▪ *Execution: acid resistant sheet - price × 4*
Wymiary otworu montażowego L/H ▪ *Size of the assembly opening L/H*
Inne wymiary na zapytanie ▪ *Other dimensions for enquiry*

Kratka wentylacyjna na kanał zwijany z kierownicami poziomymi
▪ *Grille for circular ducts with horizontal blades*

KSH-*1*

L [mm]	**125**	**225**	**325**	**425**	**525**	**625**	**825**	**1025**	**1225**
H [mm]	Cena [PLN/szt.] ▪ *Price [PLN/pc]*								
75	44,00	48,00	52,00	58,00	65,00	86,00	103,00	133,00	159,00
125	56,00	54,00	59,00	66,00	71,00	97,00	118,00	150,00	178,00
225	×	66,00	71,00	82,00	89,00	119,00	144,00	183,00	216,00
325	×	×	87,00	95,00	106,00	138,00	166,00	214,00	256,00
425	×	×	×	113,00	126,00	166,00	200,00	256,00	307,00
525	×	×	×	×	150,00	200,00	239,00	307,00	368,00
625	×	×	×	×	×	253,00	286,00	368,00	440,00

Kratka wentylacyjna na kanał zwijany z kierownicami poziomymi
▪ *Grille for circular ducts with horizontal blades*

KSH-*2*

L [mm]	**125**	**225**	**325**	**425**	**525**	**625**	**825**	**1025**	**1225**
H [mm]	Cena [PLN/szt.] ▪ *Price [PLN/pc]*								
75	39,00	42,00	48,00	52,00	58,00	73,00	92,00	117,00	137,00
125	44,00	50,00	53,00	60,00	65,00	79,00	103,00	129,00	154,00
225	×	60,00	65,00	72,00	80,00	105,00	125,00	158,00	187,00
325	×	×	78,00	87,00	95,00	122,00	146,00	186,00	222,00
425	×	×	×	103,00	113,00	146,00	177,00	222,00	264,00
525	×	×	×	×	134,00	177,00	212,00	264,00	320,00
625	×	×	×	×	×	224,00	252,00	320,00	380,00

Wykonanie: blacha kwasoodporna - cena × 4 ▪ *Execution: acid resistant sheet - price × 4*
Malowanie na kolor niestandardowy +20% ▪ *Painting in not standard color +20%*
Wymiary otworu montażowego L/H ▪ *Size of the assembly opening L/H*
Inne wymiary na zapytanie ▪ *Other dimensions for enquiry*

Kratka wentylacyjna na kanał zwijany z kierownicami poziomymi i przepustnicą jednoelementową
▪ *Grille for circular ducts with horizontal blades and single-leaf damper*

KSH-P-*1*

L [mm]	**125**	**225**	**325**	**425**	**525**	**625**	**825**	**1025**	**1225**
H [mm]	Cena [PLN/szt.] ▪ *Price [PLN/pc]*								
75	65,00	75,00	88,00	102,00	120,00	161,00	195,00	252,00	316,00
125	78,00	85,00	98,00	112,00	130,00	178,00	218,00	280,00	340,00
225	×	103,00	116,00	140,00	161,00	218,00	267,00	344,00	416,00
325	×	×	142,00	165,00	190,00	259,00	319,00	414,00	481,00
425	×	×	×	197,00	236,00	319,00	391,00	481,00	577,00
525	×	×	×	×	283,00	391,00	464,00	577,00	678,00
625	×	×	×	×	×	478,00	556,00	678,00	815,00

Kratka wentylacyjna na kanał zwijany z kierownicami poziomymi i przepustnicą jednoelementową
▪ *Grille for circular ducts with horizontal blades and single-leaf damper*

KSH-P-*2*

L [mm]	**125**	**225**	**325**	**425**	**525**	**625**	**825**	**1025**	**1225**
H [mm]	Cena [PLN/szt.] ▪ *Price [PLN/pc]*								
75	62,00	69,00	84,00	96,00	113,00	148,00	184,00	236,00	294,00
125	69,00	81,00	92,00	106,00	124,00	160,00	203,00	259,00	316,00
225	×	97,00	110,00	130,00	152,00	204,00	248,00	319,00	387,00
325	×	×	133,00	157,00	179,00	243,00	299,00	386,00	447,00
425	×	×	×	187,00	223,00	299,00	368,00	447,00	534,00
525	×	×	×	×	267,00	368,00	437,00	534,00	630,00
625	×	×	×	×	×	449,00	522,00	630,00	755,00

Wykonanie: blacha kwasoodporna - cena × 4 ▪ *Execution: acid resistant sheet - price × 4*
Malowanie na kolor niestandardowy +20% ▪ *Painting in not standard color +20%*
Wymiary otworu montażowego L/H ▪ *Size of the assembly opening L/H*
Inne wymiary na zapytanie ▪ *Other dimensions for enquiry*

Kratka wentylacyjna na kanał zwijany z kierownicami pionowymi
▪ *Grille for circular ducts with vertical blades*

KSV-*1*

L [mm]	**125**	**225**	**325**	**425**	**525**	**625**	**825**	**1025**	**1225**
H [mm]	Cena [PLN/szt.] ▪ *Price [PLN/pc]*								
75	48,00	53,00	58,00	65,00	70,00	94,00	117,00	146,00	176,00
125	51,00	59,00	66,00	71,00	82,00	106,00	129,00	164,00	194,00
225	×	66,00	82,00	89,00	96,00	130,00	154,00	197,00	233,00
325	×	×	87,00	100,00	116,00	153,00	183,00	234,00	284,00
425	×	×	×	113,00	139,00	183,00	218,00	284,00	335,00
525	×	×	×	×	150,00	218,00	267,00	335,00	406,00
625	×	×	×	×	×	253,00	313,00	406,00	485,00

Kratka wentylacyjna na kanał zwijany z kierownicami pionowymi
▪ *Grille for circular ducts with vertical blades*

KSV-*2*

L [mm]	**125**	**225**	**325**	**425**	**525**	**625**	**825**	**1025**	**1225**
H [mm]	Cena [PLN/szt.] ▪ *Price [PLN/pc]*								
75	42,00	49,00	52,00	58,00	64,00	83,00	102,00	126,00	153,00
125	44,00	53,00	60,00	65,00	72,00	95,00	113,00	143,00	170,00
225	×	60,00	72,00	80,00	89,00	114,00	135,00	171,00	201,00
325	×	×	78,00	92,00	104,00	134,00	162,00	202,00	247,00
425	×	×	×	103,00	123,00	162,00	193,00	247,00	292,00
525	×	×	×	×	134,00	193,00	234,00	292,00	352,00
625	×	×	×	×	×	224,00	276,00	352,00	420,00

Wykonanie: blacha kwasoodporna - cena × 4 ▪ *Execution: acid resistant sheet - price × 4*
Malowanie na kolor niestandardowy +20% ▪ *Painting in not standard color +20%*
Wymiary otworu montażowego L/H ▪ *Size of the assembly opening L/H*
Inne wymiary na zapytanie ▪ *Other dimensions for enquiry*

Kratka wentylacyjna na kanał zwijany z kierownicami pionowymi i przepustnicą jednoelementową
▪ *Grille for circular ducts with vertical blades and single-leaf damper*

KSV-P-*1*

L [mm]	**125**	**225**	**325**	**425**	**525**	**625**	**825**	**1025**	**1225**
H [mm]	Cena [PLN/szt.] ▪ *Price [PLN/pc]*								
75	71,00	80,00	94,00	109,00	125,00	169,00	209,00	265,00	333,00
125	76,00	90,00	105,00	117,00	141,00	187,00	229,00	294,00	356,00
225	×	103,00	127,00	147,00	168,00	229,00	277,00	358,00	433,00
325	×	×	142,00	170,00	200,00	274,00	336,00	434,00	509,00
425	×	×	×	197,00	249,00	336,00	409,00	509,00	605,00
525	×	×	×	×	283,00	409,00	492,00	605,00	716,00
625	×	×	×	×	×	478,00	583,00	716,00	860,00

Kratka wentylacyjna na kanał zwijany z kierownicami pionowymi i przepustnicą jednoelementową
▪ *Grille for circular ducts with vertical blades and single-leaf damper*

KSV-P-*2*

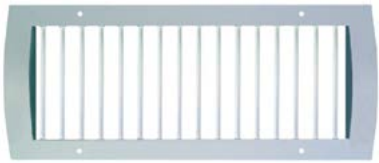

L [mm]	**125**	**225**	**325**	**425**	**525**	**625**	**825**	**1025**	**1225**
H [mm]	Cena [PLN/szt.] ▪ *Price [PLN/pc]*								
75	65,00	76,00	88,00	102,00	119,00	158,00	194,00	245,00	310,00
125	69,00	84,00	99,00	111,00	131,00	176,00	213,00	273,00	332,00
225	×	97,00	117,00	138,00	161,00	213,00	258,00	332,00	401,00
325	×	×	133,00	162,00	188,00	255,00	315,00	402,00	472,00
425	×	×	×	187,00	233,00	315,00	384,00	472,00	562,00
525	×	×	×	×	267,00	384,00	459,00	562,00	662,00
625	×	×	×	×	×	449,00	546,00	662,00	795,00

Wykonanie: blacha kwasoodporna - cena × 4 ▪ *Execution: acid resistant sheet - price × 4*
Malowanie na kolor niestandardowy +20% ▪ *Painting in not standard color +20%*
Wymiary otworu montażowego L/H ▪ *Size of the assembly opening L/H*
Inne wymiary na zapytanie ▪ *Other dimensions for enquiry*